

# MÁROKPAPI KÖZSÉG SZABÁLYOZÁSI TERV KÜLTERÜLET

M=1:8000

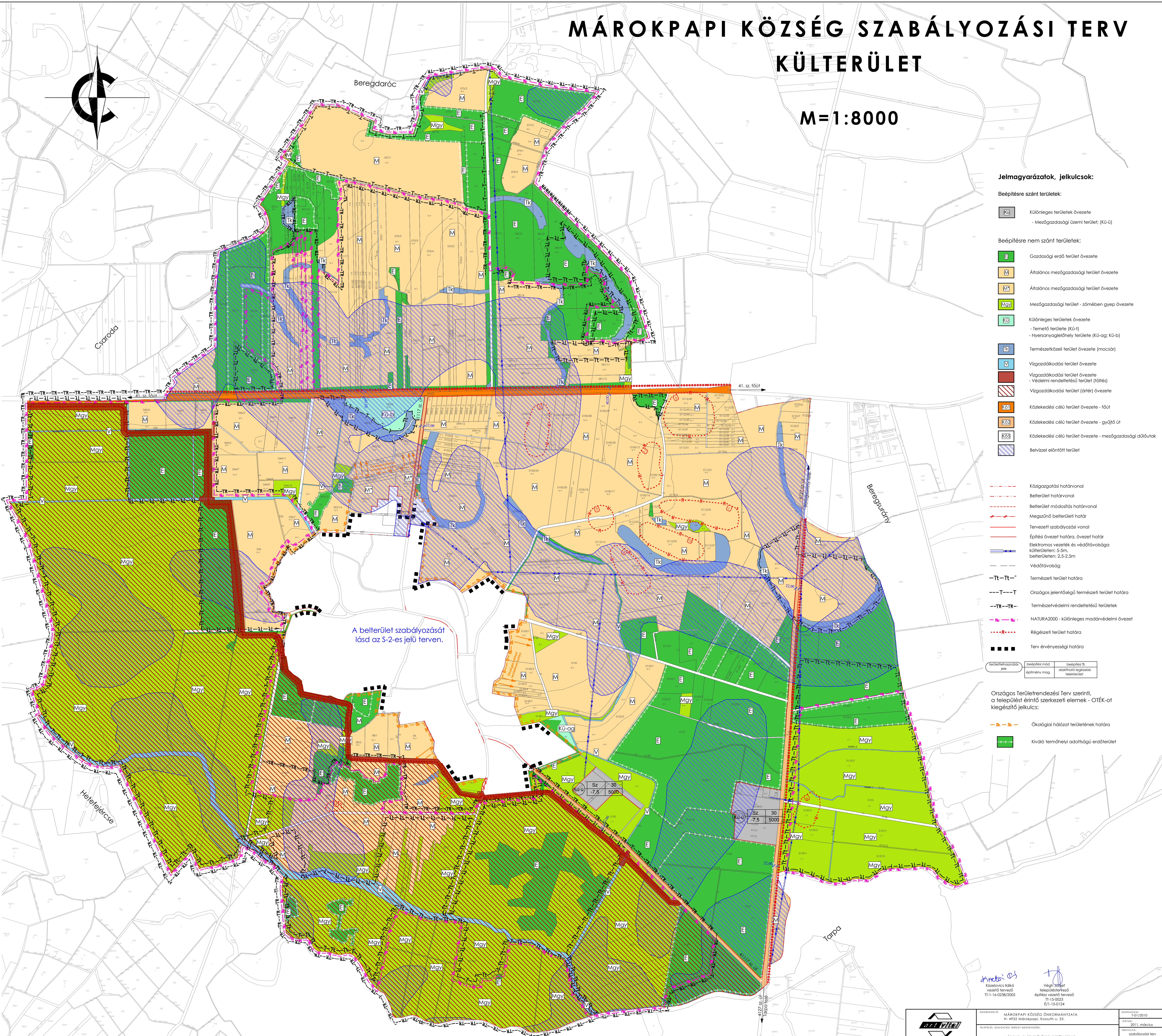

A belterület szabályozását  
lásd az S-2-es jelű tervben.

### Jelmagyarázatok, jelkulcsok:

#### Beépítésre szánt területek:

**KÜ** Különleges területek övezete  
- Mezőgazdasági üzemi terület (KÜ-a)

#### Beépítésre nem szánt területek:

- E** Gazdasági erdő terület övezete
- M** Általános mezőgazdasági terület övezete
- M'** Általános mezőgazdasági terület övezete
- Mgy** Mezőgazdasági terület - zömében gyepek övezete
- KÜ** Különleges területek övezete  
- Temető terület (KÜ-1)  
- Nyersanyaglelőhely terület (KÜ-ag; KÜ-b)
- TK** Természeti terület övezete (mocsár)
- V** Vízgazdálkodási terület övezete
- V'** Vízgazdálkodási terület övezete - Védelmi rendeltetésű terület (főfés)
- V''** Vízgazdálkodási terület (ártér) övezete
- KÜ-a** Közlekedési célú terület övezete - főút
- KÜ-b** Közlekedési célú terület övezete - gyűjtő út
- KÜ-c** Közlekedési célú terület övezete - mezőgazdasági út/utak
- KÜ-d** Belvezet előntéi terület

- Közigazgatási határvonal
- Belterület határvonal
- Belterület módosítás határvonal
- Megszűnő belterületi határ
- Tervezett szabályozási vonal
- Építési övezet határa, övezet határ
- Elektromos vezeték és védőtávolsága külterületen: 5-5m, belterületen: 2,5-2,5m
- Védőtávolság
- TL-TL-** Természeti terület határa
- T-T-** Országos jelentőségű természeti terület határa
- TR-TR-** Természeti védelmi rendeltetésű területek
- N-N-** NATURA2000 - különleges madárvédelmi övezet
- R-R-** Régészeti terület határa
- Terv érvényességi határa

| területjelvezetés | beépítési mód | beépítési %                       |
|-------------------|---------------|-----------------------------------|
|                   | építési mag.  | adott/lehető legkisebb területtel |

Országos Területrendezési Terv szerinti, a települést érintő szerkezeti elemek - OTÉK-ot kiegészítő jelkulcsok:

- Ökológiai hálózat területének határa
- Kiváló termőhelyi adottságú erdőterület

|                                   |   |   |
|-----------------------------------|---|---|
|                                   | MÉRŐMÉRETEL: MÁROKPAPI KÖZSÉG ÖNKORMÁNYZATA<br>H. 4932 Márokpapi, Kossuth u. 25.                                  | MUNKADÍJ: 1403/2010<br>DÁTUM: 2011. március |
|                                   | TERVEZŐ, ÉPÍTŐ ÉS KERESKEDelmi Kft.<br>H-4932 Márokpapi, Terep u. 21.<br>Tel: 06-492 403 474, Fax: 06-492 403 477 | MÉRŐMÉRETEL: SZABÁLYOZÁSI TERV - KÜLTERÜLET |
| MÁROKPAPI TELEPÜLÉSRENDÉZÉSI TERV |   | MÉRŐMÉRETEL: M=1:8000                       |

Készült az állami alapadatok felhasználásával